



IEPC
Instituto Electoral y de Participación Ciudadana del Estado de
GUERRERO

*Informe Físico-Financiero
correspondiente al ejercicio fiscal 2025
Del 01 de Enero al 31 de Diciembre de
2025.*



PRESENTACIÓN



Se presentan los estados financieros del Instituto Electoral y de Participación Ciudadana del Estado de Guerrero, correspondientes al ejercicio concluido del 01 de enero al 31 de diciembre de 2025, de conformidad con el artículo 180 de la Ley de Instituciones y Procedimientos Electorales del Estado de Guerrero, que prevé: “El Consejo General del Instituto Electoral, es el órgano de dirección superior, responsable de vigilar el cumplimiento de las disposiciones constitucionales y legales en material electoral, así como de velar porque los principios de certeza, legalidad, independencia, imparcialidad, máxima publicidad y objetividad, guíen todas las actividades del Instituto Electoral”. Asimismo, el artículo 191 fracción I de la citada Ley, dispone que son atribuciones del Secretario del Consejo General “Auxiliar al Consejo General y a su Presidente en el ejercicio de sus atribuciones”; el artículo 201 fracción XIX del citado ordenamiento legal que a la letra dice: “Rendir a la Junta Estatal los informes financieros semestrales y un anual sobre el cierre del ejercicio fiscal; así como al Consejo General previa validación de la Comisión de Administración”. Por otra parte, la fracción XLVIII del artículo 188 de la Ley de referencia prevé como atribución del Consejo General la siguiente: “Conocer los informes financieros semestrales y anual que rinda el Secretario Ejecutivo, previa validación de la Comisión de Administración del Instituto Electoral”. En congruencia con lo anterior y con la finalidad de dar el debido cumplimiento a las disposiciones legales antes referidas, la Secretaría Ejecutiva de este Instituto Electoral, presenta el Informe Financiero Anual correspondiente al ejercicio fiscal 2025.



El presente informe ejecutivo contiene el seguimiento a la ejecución del Programa Operativo Anual (POA), así como al presupuesto de ingresos y egresos del ejercicio fiscal 2025, aprobado y de sus modificaciones mediante los siguientes Acuerdos :



PRESUPUESTO DE EGRESOS EJERCICIO FISCAL 2025.	IMPORTE
PRESUPUESTO DE EGRESOS (Aprobado por el H. Congreso), ACUERDO 001/SE/14-01-2025.	\$351,410,140.07
1ª MODIFICACIÓN AL PROGRAMA OPERATIVO ANUAL 2025, ASÍ COMO AL PRESUPUESTO DE INGRESOS Y EGRESOS DEL EJERCICIO FISCAL 2025, A EFECTO DE INCORPORAR REMANENTES DEL EJERCICIO FISCAL 2024 E INGRESOS EXTRAORDINARIOS DESTINADOS A CUBRIR GASTOS DE OPERATIVIDAD DEL INSTITUTO ELECTORAL APROBADO MEDIANTE ACUERDO 017/SO/31-03-2025	\$9,662,014.30
2ª MODIFICACIÓN AL PROGRAMA OPERATIVO ANUAL 2025, ASÍ COMO AL PRESUPUESTO DE INGRESOS Y EGRESOS DEL EJERCICIO FISCAL 2025, A EFECTO DE INCORPORAR INGRESOS EXTRAORDINARIOS DESTINADOS A CUBRIR GASTOS DE OPERATIVIDAD DEL INSTITUTO ELECTORAL APROBADO MEDIANTE ACUERDO 028/SE/05-06-2025	\$1,758,172.40
3ª MODIFICACIÓN AL PROGRAMA OPERATIVO ANUAL, ASÍ COMO AL PRESUPUESTO DE INGRESOS Y EGRESOS PARA EL EJERCICIO FISCAL 2025, A EFECTO DE INCORPORAR INGRESOS DERIVADOS DE LA AMPLIACIÓN DEL CONVENIO DE COLABORACIÓN CON EL INPI , ASÍ COMO DE OTROS INGRESOS EXTRAORDINARIOS DESTINADOS A CUBRIR GASTOS DE OPERATIVIDAD DEL INSTITUTO ELECTORAL APROBADO MEDIANTE ACUERDO 038/SO/27-08-2025	\$955,805.22





PRESUPUESTO DE EGRESOS EJERCICIO FISCAL 2025.		IMPORTE
4ª MODIFICACIÓN AL PRESUPUESTO DE INGRESOS Y EGRESOS PARA EL EJERCICIO FISCAL 2025, A EFECTO DE INCORPORAR INGRESOS EXTRAORDINARIOS DESTINADOS A CUBRIR GASTOS DE OPERATIVIDAD DEL INSTITUTO ELECTORAL APROBADO MEDIANTE ACUERDO 053/SE/08-10-2025		\$189,393.93
5ª MODIFICACIÓN AL PROGRAMA OPERATIVO ANUAL, ASÍ COMO QUINTA MODIFICACIÓN AL PRESUPUESTO DE INGRESOS Y EGRESOS DEL EJERCICIO FISCAL 2025, CON EL OBJETO DE INCORPORAR INGRESOS EXTRAORDINARIOS Y REALIZAR REASIGNACIONES DE RECURSOS DESTINADOS A CUBRIR GASTOS DE OPERATIVIDAD DEL INSTITUTO ELECTORAL APROBADO MEDIANTE ACUERDO 065/SO/14-11-2025		\$85,317.24
6ª MODIFICACIÓN POR EL QUE SE APRUEBA LA SEXTA MODIFICACIÓN DEL PRESUPUESTO DE INGRESOS Y EGRESOS DEL INSTITUTO ELECTORAL Y DE PARTICIPACIÓN CIUDADANA DEL ESTADO DE GUERRERO, PARA EL EJERCICIO FISCAL 2025, CONSISTENTE EN LA REDUCCIÓN DEL MONTO ASIGNADO AL PROYECTO DE “IMPLEMENTACIÓN DE INSTRUMENTOS DE PARTICIPACIÓN CIUDADANA” DERIVADO DE LA NO MINISTRACIÓN DE LOS RECURSOS APROBADOS MEDIANTE DECRETO NÚMERO 203 DEL PRESUPUESTO DE EGRESOS DEL ESTADO DE GUERRERO, PARA EL EJERCICIO FISCAL 2025. APROBADO MEDIANTE ACUERDO 009/SO/26-02-2026		- 5,000,000.00
TOTAL		\$359,254,730.18



Los **Estados Financieros** proporcionan información sobre la situación financiera, los resultados de la gestión y sobre el ejercicio de los Ingresos y del Presupuesto de Egresos del Instituto.



PRESUPUESTARIOS

(programación y ejecución del presupuesto de ingresos y gastos del Instituto)

Estado Analítico de Ingresos

Estado Analítico del Ejercicio del Presupuesto de Egresos.

CONTABLES

(situación económica y financiera del Instituto)

Estado de Situación Financiera.

Estado de Actividades.

Adicionalmente:

Avance de indicadores por programa presupuestario: financiero y de desempeño

Estado analítico de Ingresos; en este estado, se muestra el monto original estimado para ser recaudado, la cantidad devengada de los ingresos, es decir la suma de los ingresos sobre los que se tiene el derecho de cobro y, finalmente, la cifra recaudada por cada rubro de ingreso.

<div>INSTITUTO ELECTORAL Y DE PARTICIPACIÓN CIUDADANA DEL ESTADO DE GUERRERO Estado Analítico de Ingresos Del 1 de enero al 31 de diciembre de 2025</div>					
CONCEPTO	Ingreso Anual				
	Presupuesto Aprobado	Ampliaciones/ (Reducciones)	Presupuesto Modificado	Presupuesto Recaudado	Presupuesto por Recaudar
Transferencias, Asignaciones, Subsidios y Subvenciones, y Pensiones y Jubilaciones ⁽¹⁾	351,410,140.07	- 3,672,189.00	347,737,951.07	347,737,951.07	0.00
Remanente del Ejercicio 2024		8,057,235.14	8,057,235.14	0	0
Ingresos Extraordinarios		3,458,543.97	3,458,543.97	1,960,742.33	
Otros Ingresos		1,000.00	1,000.00	1,000.00	
Total	351,410,140.07	7,844,590.11	359,254,730.18	349,699,693.40	-

⁽¹⁾ En este concepto se incluyen las ampliaciones por recursos obtenidos del INPI de **\$870,000.00** (ochocientos setenta mil pesos (00/100 M.N.) y el FPPP AE 2024, por un importe de **\$457,811.00** (cuatrocientos cincuenta y siete mil ochocientos once pesos (00/100 M.N.)), así como la disminución de los **\$5,000,000.00** (cinco millones de pesos 00/100 M.N.) correspondientes al proyecto de Implementación de los mecanismos de participación ciudadana, aprobada mediante Acuerdo 009/SO/26-02-2026.



Estado Analítico del Ejercicio del Presupuesto de Egresos; este estado muestra la estimación financiera del gasto responsable, para atender los requerimientos necesarios para cumplir con las metas de los programas establecidos.



Clasificación por Objeto del Gasto (Capítulo y Concepto)

<div>INSTITUTO ELECTORAL Y DE PARTICIPACION CIUDADANA DEL ESTADO DE GUERRERO</div> <div>Estado Analítico del Ejercicio del Presupuesto de Egresos</div> <div>Clasificación por Objeto del Gasto (Capítulo y Concepto)</div> <div>Del 01 de enero al 31 de diciembre de 2025</div>					
Concepto	Egresos				Presupuesto por Devengar
	Presupuesto Aprobado	Ampliaciones/ (Reducciones)	Presupuesto Modificado	Presupuesto Devengado	
Servicios Personales	128,104,280.69	-2,950,663.00	125,153,617.69	123,902,426.67	1,251,191.02
Materiales y Suministros	6,169,186.08	1,276,236.48	7,445,422.56	4,933,996.56	2,511,426.00
Servicios Generales	17,398,275.80	7,064,402.32	24,462,678.12	19,823,496.93	4,639,181.19
Transferencias, Asignaciones, Subsidios y Otras Ayudas	197,955,633.50	457,811.00	198,413,444.50	198,413,444.50	0.00
Bienes Muebles, Inmuebles e Intangibles	1,782,764.00	2,459,476.29	4,242,240.29	4,115,776.94	126,463.35
Inversiones Financieras y Otras Provisiones	0.00	194,723.57	194,723.57	0.00	194,723.57
Total del Gasto	351,410,140.07	8,501,986.66	359,912,126.73	351,189,141.60	8,722,985.13



Estado Analítico del Ejercicio del Presupuesto de Egresos; este estado muestra la estimación financiera del gasto responsable, para atender los requerimientos necesarios para cumplir con las metas de los programas establecidos.



Clasificación Administrativa

INSTITUTO ELECTORAL Y DE PARTICIPACION CIUDADANA DEL ESTADO DE GUERRERO					
Estado Analítico del Ejercicio del Presupuesto de Egresos					
Clasificación Administrativa					
Del 1 de enero al 31 de diciembre de 2025					
Concepto	Egresos				Presupuesto por Devengar
	Presupuesto Aprobado	Ampliaciones/ (Reducciones)	Presupuesto Modificado	Presupuesto Devengado	
CONSEJO GENERAL	43,798,019.59	-1,598,570.32	42,199,449.27	41,407,379.51	792,069.76
PRESIDENCIA	10,431,732.71	-2,511,332.57	7,920,400.14	6,957,869.44	962,530.70
SECRETARIA EJECUTIVA	12,403,955.48	-9,056.05	12,394,899.43	11,917,924.72	476,974.71
DIRECCIÓN EJECUTIVA DE PRERROGATIVAS Y PART POLITICOS	5,892,547.64	-409,199.42	5,483,348.22	5,370,097.83	113,250.39
DIRECCIÓN EJECUTIVA DE ORGANIZACIÓN ELECTORAL	5,324,212.72	-300,709.17	5,023,503.55	4,808,479.43	215,024.12
DIRECCIÓN EJECUTIVA DE SISTEMAS NORMATIVOS PLURICULT	4,525,225.94	-31,340.90	4,493,885.04	4,457,354.92	36,530.12
DIRECCIÓN EJECUTIVA DE EDUCACIÓN CÍVICA	7,792,114.33	-1,107,369.62	6,684,744.71	6,495,198.83	189,545.88
DIRECCIÓN EJECUTIVA DE ADMINISTRACIÓN	26,667,473.02	10,765,471.64	37,432,944.66	36,198,587.31	1,234,357.35
DIRECCIÓN GENERAL JURÍDICA Y DE CONSULTO	4,173,473.58	-669,654.18	3,503,819.40	3,216,689.43	287,129.97
DIRECCIÓN GENERAL DE INFORMÁTICA Y SISTE	7,287,983.19	-541,359.40	6,746,623.79	6,465,301.74	281,322.05
UNIDAD TÉCNICA DE IGUALDAD DE GÉNERO, INC Y N	100,000.00	1,234,600.00	1,334,600.00	1,156,583.13	178,016.87
ORGANO INTERNO DE CONTROL	6,307,514.43	67,128.56	6,374,642.99	6,245,054.45	129,588.54
UNIDAD TÉCNICA DE ENLACE SPEN	0	35,769.00	35,769.00	0.00	35,769.00
UNIDAD TÉCNICA DE ARCHIVOS	79,000.00	0.00	79,000.00	78,148.28	851.72
COORDINACIÓN DE PRERROGATIVAS Y PARTIDOS	199,055,633.50	457,811.00	199,513,444.50	199,513,444.50	0.00
COORDINACION DE FISCALIZACION	1,096,345.44	-225,289.36	871,056.08	794,668.10	76,387.98
COORDINACIÓN DE ORGANIZACIÓN ELECTORAL	450,000.00	1,101,771.90	1,551,771.90	1,542,976.04	8,795.86
COORDINACIÓN DE SISTEMAS NORMATIVOS INTE	1,066,800.00	213,380.27	1,280,180.27	814,662.87	465,517.40
COORDINACIÓN DE EDUCACIÓN CÍVICA	410,500.00	639,840.50	1,050,340.50	894,107.10	156,233.40
COORDINACIÓN DE PARTICIPACIÓN CIUDADANA	5,000,000.00	-4,951,500.00	48,500.00	25,707.00	22,793.00
COORDINACIÓN DE RECURSOS MATERIALES Y SE	9,547,608.50	6,291,594.78	15,839,203.28	12,812,664.54	3,026,538.74
COORDINACION DE RECURSOS HUMANOS	0	50,000.00	50,000.00	16,242.43	33,757.57
Total del Gasto	351,410,140.07	8,501,986.66	359,912,126.73	351,189,141.60	8,722,985.13

INSTITUTO ELECTORAL Y DE PARTICIPACION CIUDADANA DEL ESTADO DE GUERRERO					
Estado de Situación Financiera					
Al 31 de diciembre de 2025					
(Cifras en Pesos)					
Concepto		2025	Concepto		2025
ACTIVO			PASIVO		
Activo Circulante			Pasivo Circulante		
Bancos		16,695,035.77	Cuentas por Pagar a Corto Plazo		8,095,390.18
				SERV PERSONALES X PAGAR	57,084.34
				PROVEEDORES X PAGAR	3,882,310.11
				RETENCIONES X PAGAR	-260,857.84
				ACREEDORES DIVERSOS	4,416,853.57
Derechos a Recibir Efectivo o Equivalentes		1,509,311.23	Total del Pasivo		8,095,390.18
	SEFINA IED	960,949.66			
	DEUDORES DIVERSOS	548,361.57			
Derechos a Recibir Bienes o Servicios		375,265.74	HACIENDA PÚBLICA/ PATRIMONIO		
Total de Activos Circulantes		18,579,612.74	Hacienda Pública/Patrimonio Contribuido		9
			Donaciones de Capital		9
Activo No Circulante			Hacienda Pública/Patrimonio Generado		56,406,130.24
Bienes Muebles		49,267,964.07	Resultados del Ejercicio (Ahorro / Desahorro)		1,439,772.42
Activos Intangibles		2,234,890.49	Resultados de Ejercicios Anteriores		54,966,364.82
Depreciación, Deterioro y Amortización Acumulada de Bienes		-5,580,937.88	Rectificaciones de Resultados de Ejercicios Anteriores		-7
Total de Activos No Circulantes		45,921,916.68	Total Hacienda Pública/ Patrimonio		56,406,139.24
Total del Activo		64,501,529.42	Total del Pasivo y Hacienda Pública / Patrimonio		64,501,529.42

Estado de Situación Financiera; se muestra la situación financiera del Instituto al 31 de diciembre de 2025 y revela la totalidad de sus bienes, derechos y obligaciones y la situación del patrimonio.



Estado de Actividades; muestra el resultado de las operaciones financieras del Instituto, en un periodo contable, mediante el enfrenamiento adecuado de ingresos contra egresos para determinar un ahorro o perdida.

INSTITUTO ELECTORAL Y DE PARTICIPACION CIUDADANA DEL ESTADO DE GUERRERO			
Estado de Actividades			
Del 01 de enero al 31 de diciembre de 2025			
(CIFRA EN PESOS)			
INGRESOS Y OTROS BENEFICIOS			
Ingresos de Gestión			1,074,104.83
Productos			1,073,104.83
Ingresos por Venta de Bienes y Prestación de Servicios			1,000.00
Venta de Bases			1,000.00
Participaciones, Aportaciones, Convenios, Incentivos Derivados de la Colaboración Fiscal, Fondos Distintos de Aportaciones, Transferencias, Asignaciones, Subsidios y Subvenciones, y Pensiones y Jubilaciones			347,737,951.08
Transferencias, Asignaciones, Subsidios y Subvenciones, y Pensiones y Jubilaciones			347,737,951.08
Gastos de Operación			148,454,506.58
Financ Público Partidos Políticos			198,413,444.50
Convenio INPI 2025			870,000.00
Otros Ingresos y Beneficios			887,637.50
Otros Ingresos y Beneficios Varios			887,637.00
Ingresos por siniestros			863,280.00
otros ingresos extraord. (recuperaciones Tinajero)			19,220.00
Bonificación Edenred SA de CV			5,137.50
Total de Ingresos y Otros Beneficios			349,699,693.41
GASTOS Y OTRAS PÉRDIDAS			
Gastos de Funcionamiento			148,659,920.16
Servicios Personales			123,902,426.67
Materiales y Suministros			4,933,996.56
Servicios Generales			19,823,496.93
Transferencias, Asignaciones, Subsidios y Otras Ayudas			198,413,444.50
Transferencias Gasto corriente			198,413,444.50
Otros Gastos y Pérdidas Extraordinarias			1,186,556.33
Estimaciones, Depreciaciones, Deterioros, Obsolescencia y Amortizaciones			1,186,556.33
Total de Gastos y Otras Pérdidas			348,259,920.99
Resultados del Ejercicio (Ahorro/Desahorro)			1,439,772.42

Programa Operativo Anual



Lo conforman las actividades de las 30 unidades administrativas que integran la estructura orgánica de este instituto, la información que se presenta fue remitida por cada una de las áreas en atención a la circular 001/2026 de fecha 12 de enero del año en curso.



Avance Físico, Financiero y de Indicadores del IEPC

Avance Físico

98.55%

Avance Financiero

97.57%

Avance de Indicadores

99.50%



Avance Físico

01 de Enero al 31 de Diciembre de 2025

Actividades Programadas	Actividades culminadas al 100%	Actividades sin concluir	% avance
484	477	7	98.55%

99.36%

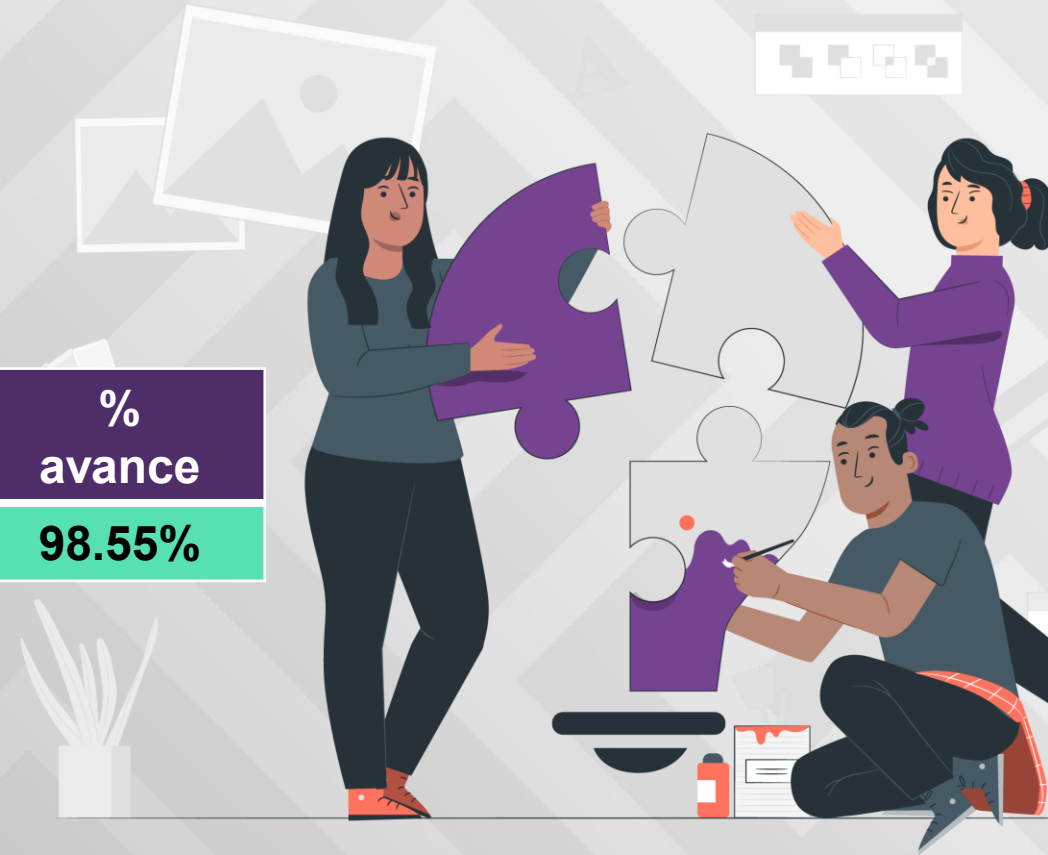

Avance Financiero

01 de Enero al 31 de Diciembre de 2025



Presupuesto autorizado	Presupuesto aprobado 6° modificación	Presupuesto ejercido	Ahorro (remanente)	% avance
\$351,410,140.07	\$359,254,730.18	\$350,532,157.05	\$8,722,573.13	97.57%

*El monto modificado incluye los rendimientos financieros correspondientes a los meses de noviembre y diciembre por un monto total de \$194,723.57

Avance de indicadores

Programas Estratégicos

Organización Eficiente de
Elecciones
100%

Difusión de la Educación Cívica
y la Cultura Democrática
100%

Fomento de la Participación
Ciudadana
100%

Atención a los Pueblos
Originarios
100%

Fortalecimiento del
Sistema de Partidos
98.50%

Garantía de la Legalidad Electoral
100%



Avance de indicadores

Programas Transversales

Desarrollo
Institucional

97.04%

Transparencia y
Rendición de Cuentas

100.00%

Inclusión, Igualdad y
no Discriminación

100%



REMANENTE

Durante el Ejercicio Fiscal 2025 se dio cumplimiento a lo señalado en la Ley Número 454 de Presupuesto y disciplina fiscal del Estado de Guerrero, atendiendo en todo momento a los criterios de legalidad, honestidad, eficiencia, eficacia, economía, racionalidad, austeridad, transparencia, control, rendición de cuentas, equidad de género e impacto social en grupos vulnerables y en la sociedad en general; aunado a lo establecido en el artículo 13, párrafo segundo de la fracción VI de la Ley de Disciplina Financiera de las Entidades Federativas y los Municipios, “..... y en segundo lugar a los programas prioritarios de la Entidad Federativa”, Lo cual dio como resultado de que se obtuvieran ahorros que se ven reflejados como un remanente de dicho ejercicio, este remanente es susceptible de ser utilizado para el siguiente ejercicio fiscal y refleja la situación de liquidez al cierre del mismo, es decir, son los recursos que se encuentran disponibles para financiar gastos, resultando un indicador muy importante para valorar la solvencia financiera a corto plazo del Instituto. El remanente se obtiene de la suma de los fondos líquidos, deduciendo las obligaciones pendientes de pago a Corto Plazo, en este ejercicio fiscal es el siguiente:

REMANENTE DEL EJERCICIO 2025 \$ 8,722,573.13

